



Villeneuve-Loubet

RAPPORT N° 202401000005

Objet :
Constatation affichage enquête publique

Destinataires :
- Monsieur le Maire
- Monsieur le Chef de Service de la Police Municipale
- Archives de la Police Municipale

Rapport d'Information

L'an deux mille vingt quatre, le quatre du mois de janvier,

Nous soussigné(s), Brigadier BARDY Clément, Brigadier-Chef Principal BELTRAMI Tony,

Agents de Police Judiciaire Adjoints, agréés et assermentés, en résidence à la Mairie de Villeneuve-Loubet
En fonction à la Police Municipale de Villeneuve-Loubet
Agissant en tenue et de service, conformément aux ordres reçus de Monsieur le Maire de Villeneuve-Loubet
Vu les articles 21, 21 2°, 21-1, 21-2, D14-1, 73 et 429 du Code de Procédure Pénale

Vu les articles L.2212-1 et suivants du Code Général des Collectivités Territoriales

Vu l'article L511-1 du Code de la Sécurité Intérieure
Nous avons l'honneur de vous rendre compte des faits suivants :

Le jeudi quatre du mois de Janvier de l'an deux mille vingt-quatre,

Ce jour, à seize heures, nous sommes requis par le service Urbanisme et foncier afin d'effectuer un constat d'affichage concernant l'avis d'enquête publique de la procédure de déclaration de projet n°2 du PLU de Villeneuve Loubet. L'avis d'enquête publique de cette procédure et l'avis de prolongation de cette même enquête publique sont présents ce jour et visible depuis la voie publique sur:

- Le terrain de l'Ermitage au chemin des Hautes Ginestières (affichage présent apposé sur une grille de l'institut Henri Wallon)
Mairie Principale, Place de la République
Mairie annexe, Avenue Jacques Yves Cousteau
Service Urbanisme, Avenue des Rives

L'avis de transfert au commissaire enquêteur suppléant de l'enquête publique daté du 3 janvier 2024 est également présent ce jour et visibles aux mêmes lieux.

Clichés photographiques annexés au présent rapport.

Fait à Villeneuve-Loubet
Le 04/01/2024

Signature du rapport N°202401000005
Les A.P.J.A. :



Vu et transmis, **05 JAN. 2024**
Le Chef de Service de Police Municipale

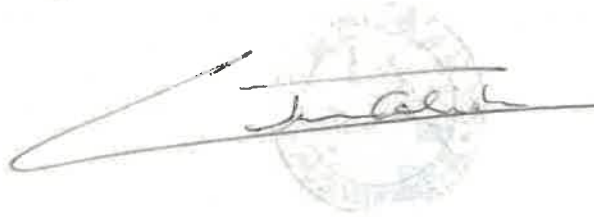

COMMUNE DE Villeneuve Loubet

AFFICHAGE MUNICIPAL

AVIS D'ENQUÊTE PUBLIQUE

Le Maire de Villeneuve Loubet a l'honneur de vous informer que le projet de plan local d'urbanisme (PLU) est soumis à enquête publique.

Le projet de plan local d'urbanisme (PLU) est soumis à enquête publique. Vous pouvez consulter le projet de plan local d'urbanisme (PLU) et donner votre avis sur ce projet.

Le projet de plan local d'urbanisme (PLU) est soumis à enquête publique. Vous pouvez consulter le projet de plan local d'urbanisme (PLU) et donner votre avis sur ce projet.

Le projet de plan local d'urbanisme (PLU) est soumis à enquête publique. Vous pouvez consulter le projet de plan local d'urbanisme (PLU) et donner votre avis sur ce projet.

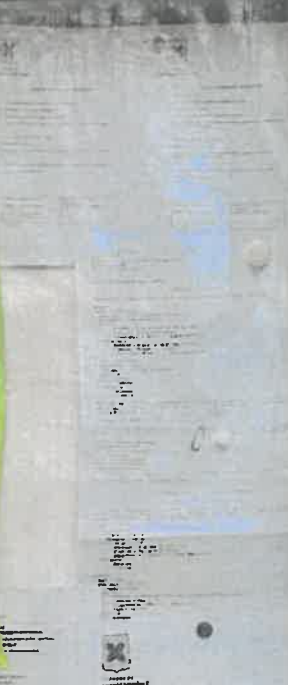

AVIS PORTANT PROLONGATION D'ENQUÊTE PUBLIQUE

Le Maire de Villeneuve Loubet a l'honneur de vous informer que le projet de plan local d'urbanisme (PLU) est soumis à enquête publique.

Le projet de plan local d'urbanisme (PLU) est soumis à enquête publique. Vous pouvez consulter le projet de plan local d'urbanisme (PLU) et donner votre avis sur ce projet.

Le projet de plan local d'urbanisme (PLU) est soumis à enquête publique. Vous pouvez consulter le projet de plan local d'urbanisme (PLU) et donner votre avis sur ce projet.

AVIS PORTANT TRANSFERT AU COMMISSAIRE ENQUÊTEUR SUPPLÉANT DE L'ENQUÊTE PUBLIQUE

Le Maire de Villeneuve Loubet a l'honneur de vous informer que le projet de plan local d'urbanisme (PLU) est soumis à enquête publique.

Le projet de plan local d'urbanisme (PLU) est soumis à enquête publique. Vous pouvez consulter le projet de plan local d'urbanisme (PLU) et donner votre avis sur ce projet.

Le projet de plan local d'urbanisme (PLU) est soumis à enquête publique. Vous pouvez consulter le projet de plan local d'urbanisme (PLU) et donner votre avis sur ce projet.

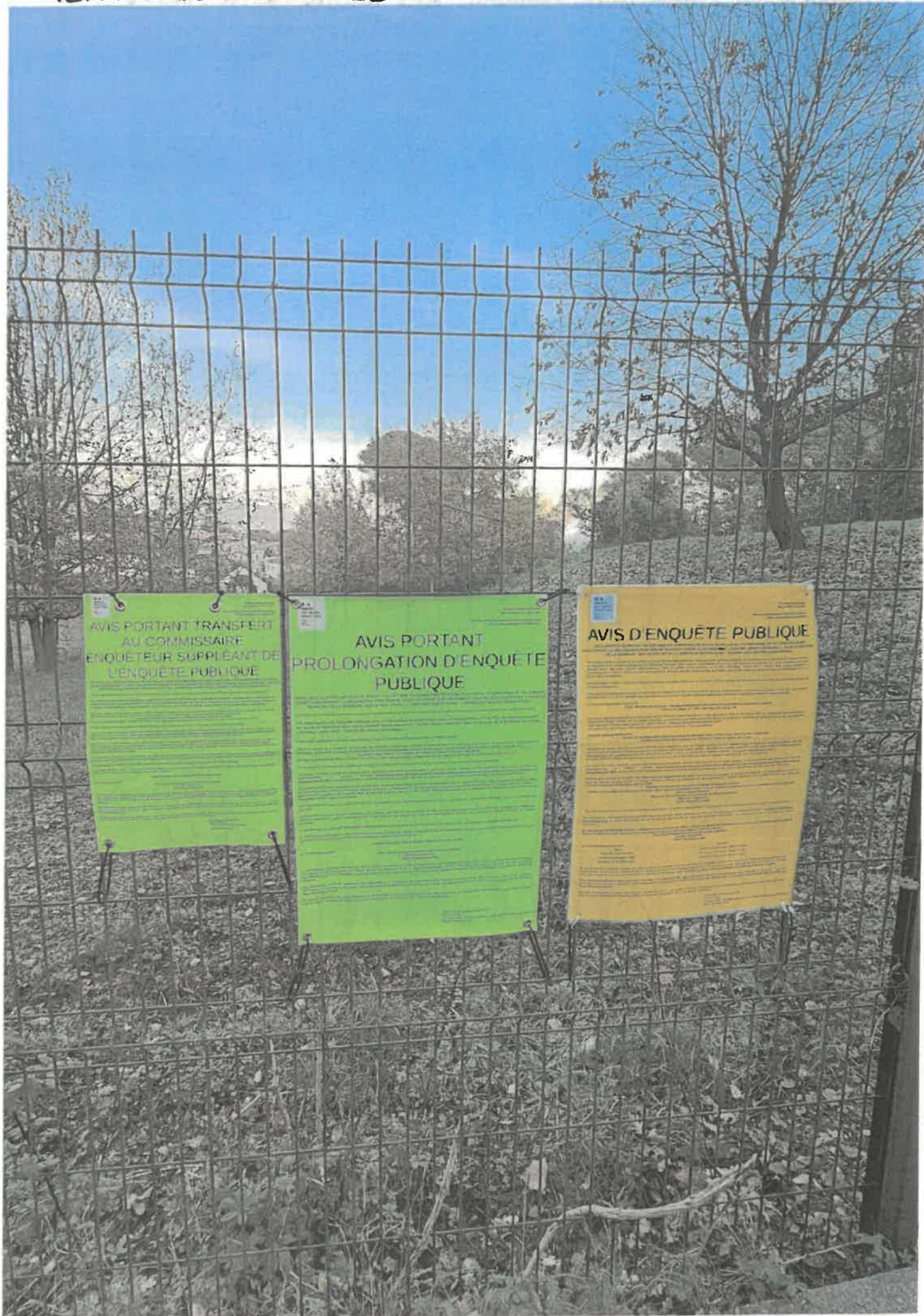

**AVIS PORTANT TRANSFERT
AU COMMISSAIRE
ENQUETEUR SUPPLÉANT DE
L'ENQUÊTE PUBLIQUE**

Le Commissaire enquêteur suppléant de l'enquête publique, M. [Nom], a été nommé par le Préfet de la Région Île-de-France, le [Date].

En conséquence, l'enquête publique relative au [Projet], initiée par le [Service], est transférée à son adresse : [Adresse].

Le présent avis est publié le [Date].

**AVIS PORTANT
PROLONGATION D'ENQUÊTE
PUBLIQUE**

Le Commissaire enquêteur suppléant de l'enquête publique, M. [Nom], a été nommé par le Préfet de la Région Île-de-France, le [Date].

En conséquence, l'enquête publique relative au [Projet], initiée par le [Service], est prolongée jusqu'au [Date].

Le présent avis est publié le [Date].

AVIS D'ENQUÊTE PUBLIQUE

Le Commissaire enquêteur suppléant de l'enquête publique, M. [Nom], a été nommé par le Préfet de la Région Île-de-France, le [Date].

En conséquence, l'enquête publique relative au [Projet], initiée par le [Service], est ouverte à compter du [Date].

Le présent avis est publié le [Date].

TERRAIN DE L'ERMITAGE - CHEMIN DES HAUTES GINESTIERES





AVIS D'ENQUÊTE PUBLIQUE

AVIS PORTANT TRANSFERT AU COMMISSAIRE ENQUÊTEUR SUPPLÉANT DE L'ENQUÊTE PUBLIQUE

AVIS PORTANT PROLONGATION D'ENQUÊTE PUBLIQUE

LES MERCREDIS 15h30 - 18h30
LES JEUDIS 18h30 - 20h30
ATELIER DES TIC'S
JEUX EN FAMILLE
PERMANENCE DE PLANNING FAMILIAL
RECRUTEMENTS COLLEGE



**Mairie
Annex**

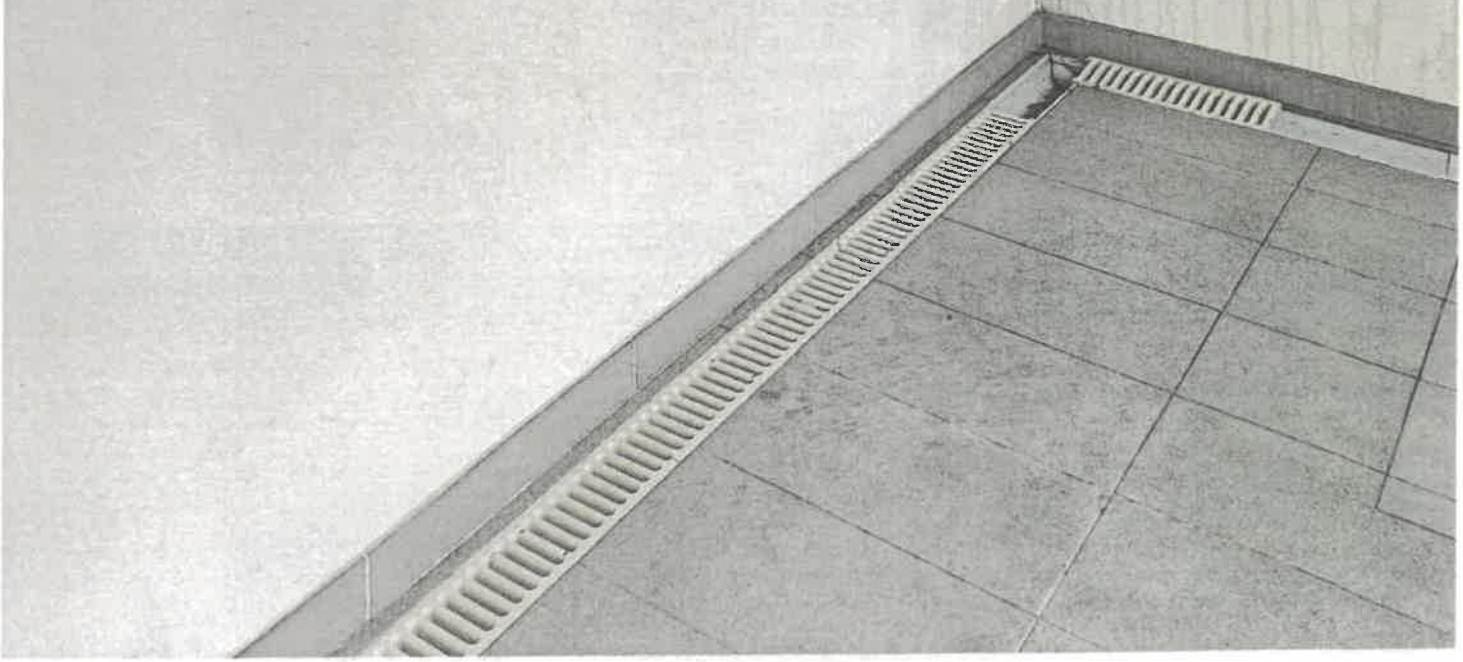

AVIS D'ENQUÊTE PUBLIQUE

DELAIMITATION D'UN TERRAIN EN VUE DE LA CRÉATION D'UN LOCAL COMMERCIAL, UN LOCAL D'ACTIVITÉS PROFESSIONNELLES ET UN LOCAL D'ACTIVITÉS CULTURELLES, SITUÉ À LA COMMUNE DE LA GARENNE, QUAI 1 878, 879, 880, 881, 882, 883, 884, 885, 886, 887, 888, 889, 890, 891, 892, 893, 894, 895, 896, 897, 898, 899, 900, 901, 902, 903, 904, 905, 906, 907, 908, 909, 910, 911, 912, 913, 914, 915, 916, 917, 918, 919, 920, 921, 922, 923, 924, 925, 926, 927, 928, 929, 930, 931, 932, 933, 934, 935, 936, 937, 938, 939, 940, 941, 942, 943, 944, 945, 946, 947, 948, 949, 950, 951, 952, 953, 954, 955, 956, 957, 958, 959, 960, 961, 962, 963, 964, 965, 966, 967, 968, 969, 970, 971, 972, 973, 974, 975, 976, 977, 978, 979, 980, 981, 982, 983, 984, 985, 986, 987, 988, 989, 990, 991, 992, 993, 994, 995, 996, 997, 998, 999, 1000.

Le projet de plan local d'urbanisme (PLU) est soumis à l'avis public de la population de la commune de La Garenne, du mardi 10 au mardi 16 novembre 2015, de 14 heures à 18 heures, au service de l'urbanisme, au 1, rue de la République, 47100 La Garenne.

Le projet de plan local d'urbanisme (PLU) est soumis à l'avis public de la population de la commune de La Garenne, du mardi 10 au mardi 16 novembre 2015, de 14 heures à 18 heures, au service de l'urbanisme, au 1, rue de la République, 47100 La Garenne.

AVIS PORTANT TRANSFERT AU COMMISSAIRE ENQUÊTEUR SUPPLÉANT DE L'ENQUÊTE PUBLIQUE

Le projet de plan local d'urbanisme (PLU) est soumis à l'avis public de la population de la commune de La Garenne, du mardi 10 au mardi 16 novembre 2015, de 14 heures à 18 heures, au service de l'urbanisme, au 1, rue de la République, 47100 La Garenne.

Le projet de plan local d'urbanisme (PLU) est soumis à l'avis public de la population de la commune de La Garenne, du mardi 10 au mardi 16 novembre 2015, de 14 heures à 18 heures, au service de l'urbanisme, au 1, rue de la République, 47100 La Garenne.

AVIS PORTANT PROLONGATION D'ENQUÊTE PUBLIQUE

Le projet de plan local d'urbanisme (PLU) est soumis à l'avis public de la population de la commune de La Garenne, du mardi 10 au mardi 16 novembre 2015, de 14 heures à 18 heures, au service de l'urbanisme, au 1, rue de la République, 47100 La Garenne.

Le projet de plan local d'urbanisme (PLU) est soumis à l'avis public de la population de la commune de La Garenne, du mardi 10 au mardi 16 novembre 2015, de 14 heures à 18 heures, au service de l'urbanisme, au 1, rue de la République, 47100 La Garenne.

Marianne dans tous ses États

Supporteur
1 NOV 2015
1 NOV 2015

Espace Tosti
Allée de la Plage - Intercom "Le Passage"
Séances : 9h > 12h et 14h > 18h
Week-end : 11h > 18h
www.famille-neuve-loubet.fr

Commune	Adresse	Horaires
La Garenne	1, rue de la République	Mardi 10 au mardi 16 novembre 2015, de 14h à 18h
...

infojeunes

LES MERCREDIS INFO JEUNES

ATELIERS THÉMATIQUES
JEUX EN FAMILLE
REMANIANCE DU PLANNING FAMILIAL
RECRUTEMENTS COLLEGIENS

Service des Actions Éducatives et Civiques
7, Avenue de la Liberté
05 62 33 47 91
ajville-neuve-loubet.fr

Pian.rqg